

MODULARIO  
P. - rig. rend. - 496



10478  
MINISTERO DELLE FINANZE  
DIREZIONE GENERALE DEL CATASTO E DEI SERVIZI TECNICI ERARIALI

Mod. A (Nuovo Catasto Edilizio Urbano)

Lire  
300

# 43 NUOVO CATASTO EDILIZIO URBANO

(R. DECRETO-LEGGE 15 APRILE 1939, N. 662)

Planimetria dell'immobile situato nel Comune di FERENTINO Via CASILINA

Ditta MASTROSANTI MARISA NATA A FERENTINO IL 19.05.31

Allegata alla dichiarazione presentata all'Ufficio Tecnico Erariale di FROSINONE

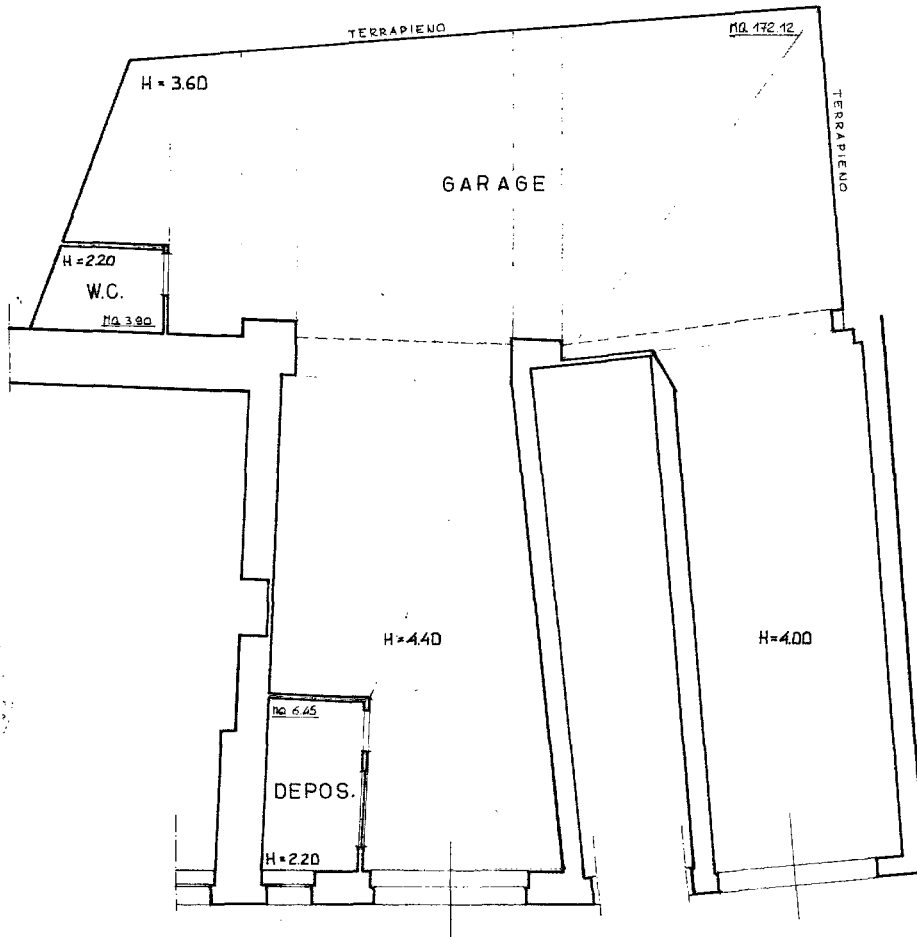

PIANO TERRA

ORIENTAMENTO



SCALA DI 1:100

SPAZIO RISERVATO PER LE ANNOTAZIONI D'UFFICIO

DATA  
PROT. N°

5447

Foglio 22 - Mapp. 403 Sub 7  
per ampliamento e fusione del  
f.22 e Mapp. 454 Sub.3 e  
f.22 Mapp. 368

Compilata dal GEOM. AMBROGIO  
(Titolo, nome e cognome del tecnico)  
DE CASTRIS

Iscritto all'Albo dei GEOMETRI  
della Provincia di FROSINONE

DATA: 25.11.1991  
Firma: Bianchi della



linea 01

Catasto dei Fabbricati - Situazione al 24/03/2026 - Comune di FERENTINO(D539) - < Foglio 22 - Particella 403 - Subalterno 7 >  
VIA CASILINA Piano T

Ultima planimetria in atti